



SOZIALER TREFFPUNKT FÜR SENIOREN/INNEN

MITEINANDER WOHNEN e.V.

Volkradstr. 8, 10319 Berlin

Happy Frühling



„Den Jahren Leben geben“

Offene Altenarbeit rund um die Passage Lichtenberg

**Veranstaltungskalender
Mai - Juni 2025**

Website: www.miteinanderwohnen.de





Kaffeestunde

Tel.: 512 40 68 / 510 63 603

Sa, So 14.00 – 17.00 Uhr & Di-Do 14.00-16.00 Uhr

Schließtage: freitags

Büro-Öffnungszeiten

Mo + Di 10.00 – 14.00 Uhr &

Do 13.00 - 15.30 Uhr

Terminvereinbarung: Tel./Fax: 512 40 68

Teilnehmer Begleitetes Wohnen

Mo - Do 08.00 – 14.30 Uhr &

Fr 08.00 - 12.00 Uhr unter Tel. 26325817

VERANSTALTUNGEN

Präventive Seniorengymnastik „Bewegung statt Ruhestand“

Nichtmitglieder zahlen 3,00 €

Zur Zeit kein Montagssport

<u>Dienstag</u>	mit Christel Baruffke, 10.00 – 11.00 Uhr	Volkradstr. 8 Beitrag: beim Übungsleiter erfragen
<u>Mittwoch</u>	mit Dr. Brigitte Jammer, Gruppe 1 08.45 – 09.45 Uhr Gruppe 2 10.00 – 11.00 Uhr	Volkradstr. 8 Beitrag: beim Übungsleiter erfragen
<u>Freitag</u>	mit Bernd Schubert, Gruppe 1 09.30 – 10.30 Uhr	Volkradstr. 8 Beitrag: beim Übungsleiter erfragen



Dienstag

Brett-, Karten- und andere Spiele 14.00 - 17.00 Uhr

Beitrag: 1,00 €

Maï 2025

Mittwoch, 07.05.

Musik & Poesie
um 14.30 Uhr
begleitet von Lyrik



Beitrag: 4,00 €

Anmeldung unter
Tel.: 512 40 68

Dienstag, 13.05.

Bingo
um 14.00 Uhr
mit Iris & Sieglinde



Beitrag: 2,50 € pro Spielkarte

Anmeldung unter
Tel.: 512 40 68

Donnerstag, 22.05.

Seniorenfrühstück

International



Beginn: 10 Uhr

Beitrag: 6,00 €

Anmeldung unter
Tel.: 512 40 68

Mittwoch, 21.05.

Das besondere Konzert
um 14.00 Uhr

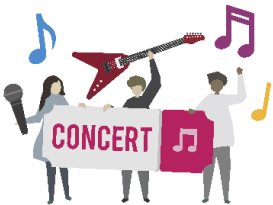

Kaffeehausatmosphäre
mit Sieglinde
Beitrag: 3,00 €

Anmeldung unter
Tel.: 512 40 68



Donnerstag, 15.05.

Fit im Kopf
Rätselspaß mit Sieglinde



Beginn: 10 Uhr

Beitrag: 4,00 €

Anmeldung unter
Tel.: 512 40 68

Helfen Sie ihrem Verein/Ihre
Spende hilft beim Fortbeste-
hen unseres Vereins !!!
Nutzen Sie unser
Spendenkonto:
Sozialbank
Miteinander Wohnen e.V.
IBAN:
DE28370205000003544105
BIC: BFSWDE33BER

Juni 2025

Mittwoch, 04.06.

Musik & Poesie
um 14.30 Uhr
begleitet von Lyrik



Beitrag: 4,00 €

Anmeldung unter
Tel.: 512 40 68

Dienstag, 10.06.

Bingo
um 14.00 Uhr
mit Iris & Sieglinde



Beitrag pro Spielkarte: 2,50 €

Anmeldung unter
Tel.: 512 40 68

Donnerstag, 19.06.

Seniorenfrühstück

International



Beginn: 10 Uhr
Beitrag: 6,00 €

Anmeldung unter
Tel.: 512 40 68

Mittwoch, 25.6.2025



Beginn: 14.00 Uhr
Einlass: 13.30 Uhr

Beitrag: 15.00 €
Gäste: 19.00 €

